PUBLIPOSTAGE AVEC PHASEO

Mode opératoire

JBA-Soft

Créée par	Bertrand MEDINA	13 janvier 2014	*Modification effectuée*
Modifié par			

Sommaire

Mode opératoire 3

Annexe: liste des champs du fusion 6

champs de fusion pour les contrats 6

Liste des champs pour les interlocuteurs.....7

Mode opératoire

Effectuez d'abord une recherche et cliquez sur l'icône Word en haut à droite.

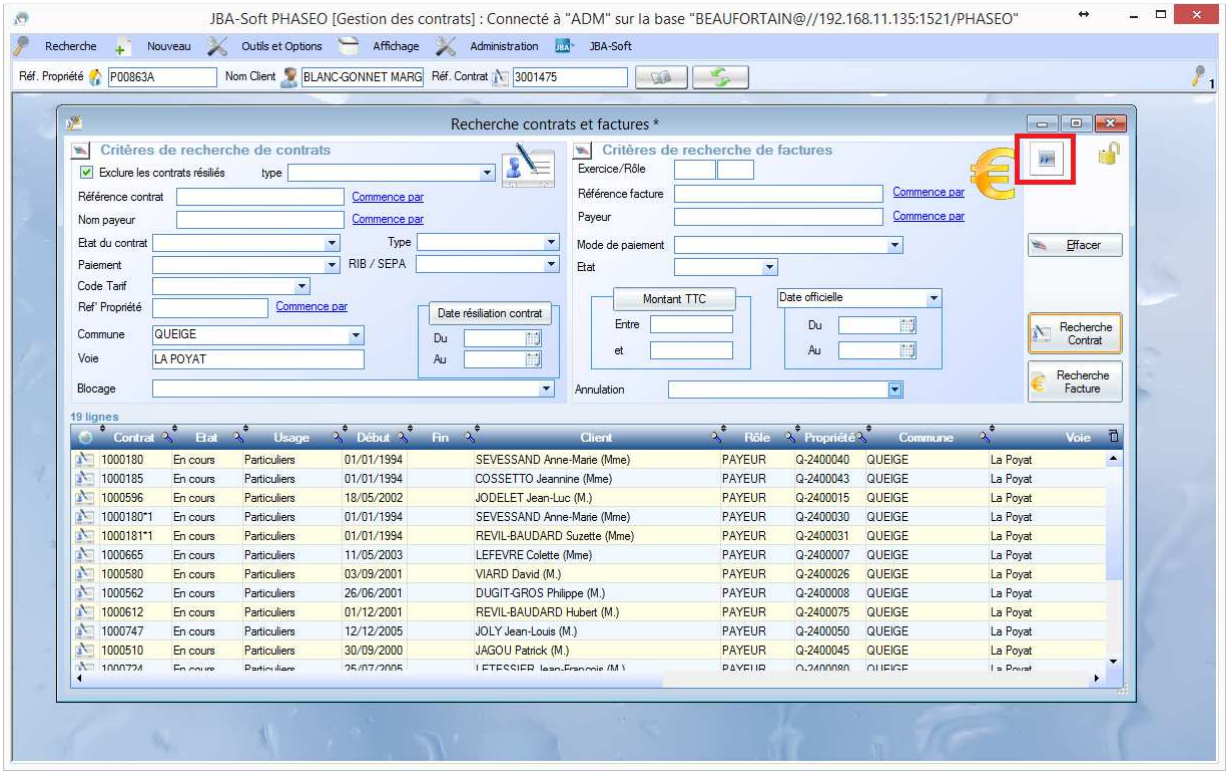

Une fois le publipostage activé, vous pouvez sélectionner les éléments qui vont faire partie du publipostage avec la 1ère colonne du tableau.

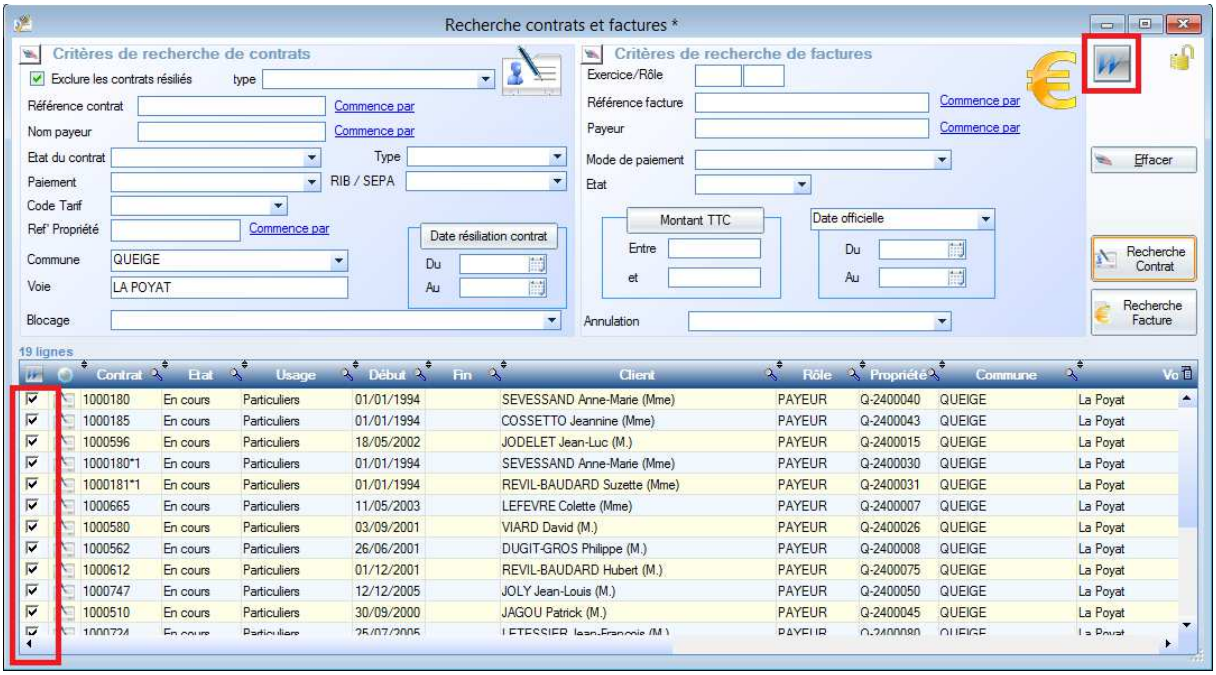

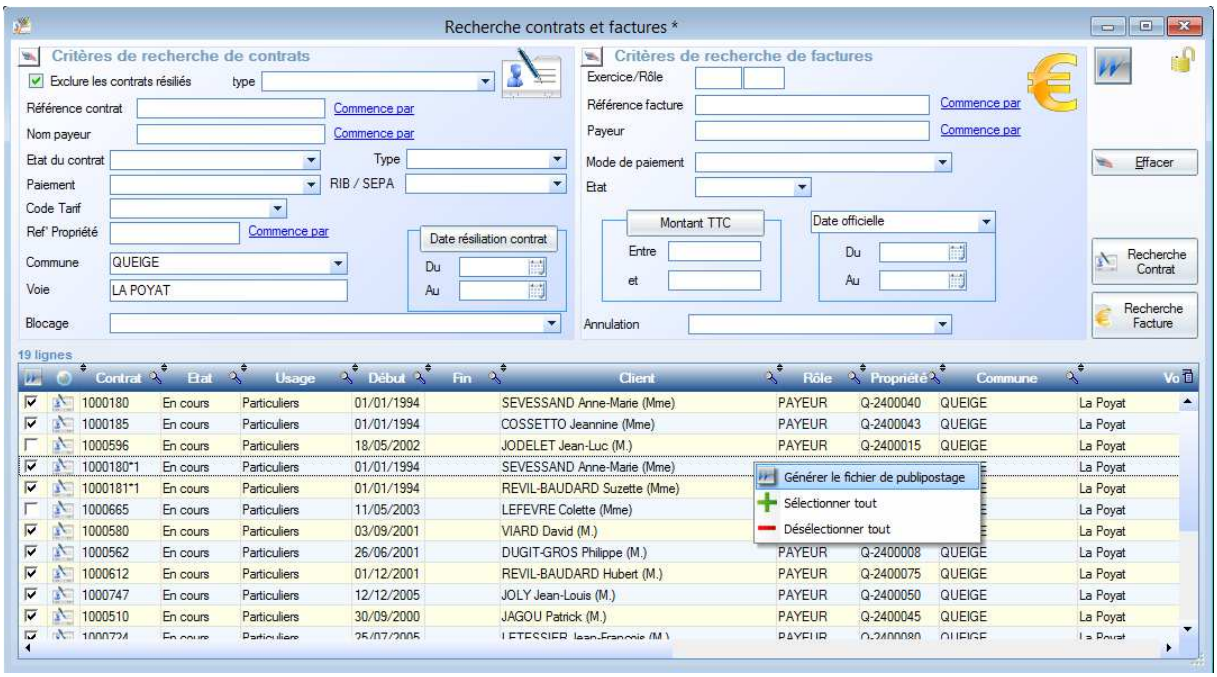

Cliquez sur le bouton droit de la souris pour faire apparaitre le menu indiqué ci-dessus.

Vous pouvez alors lancer le publipostage.

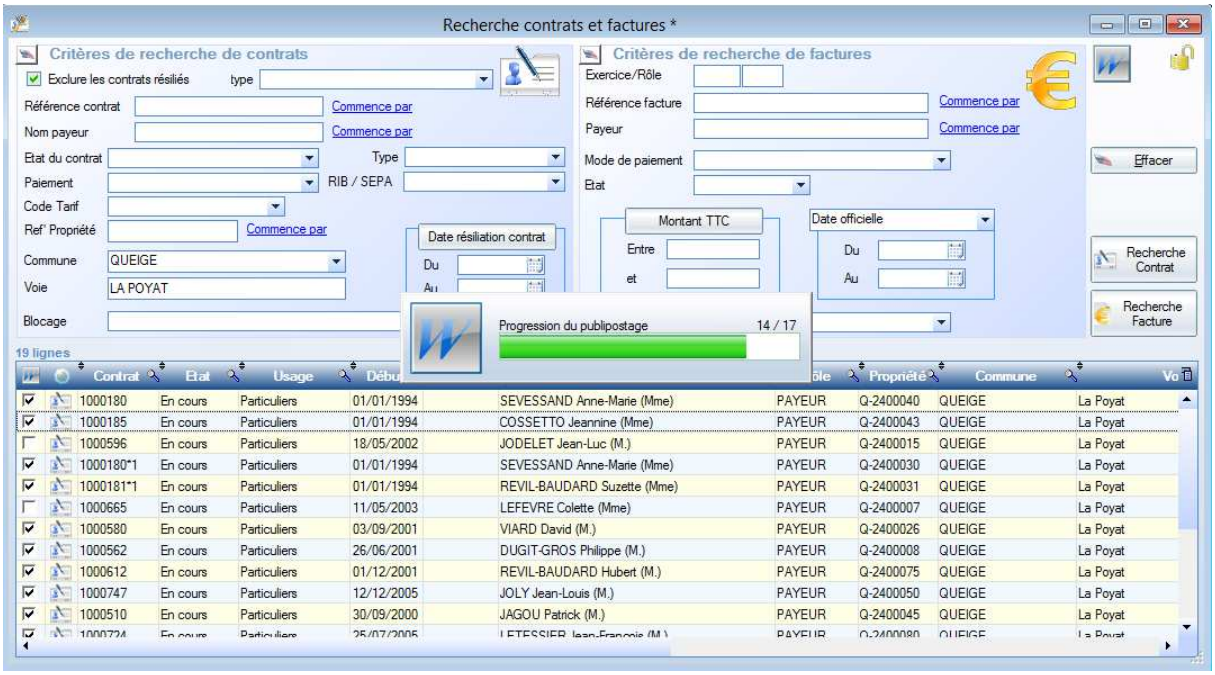

Une fois le publipostage terminé, PHASEO présente le dossier où est stocké le publipostage.

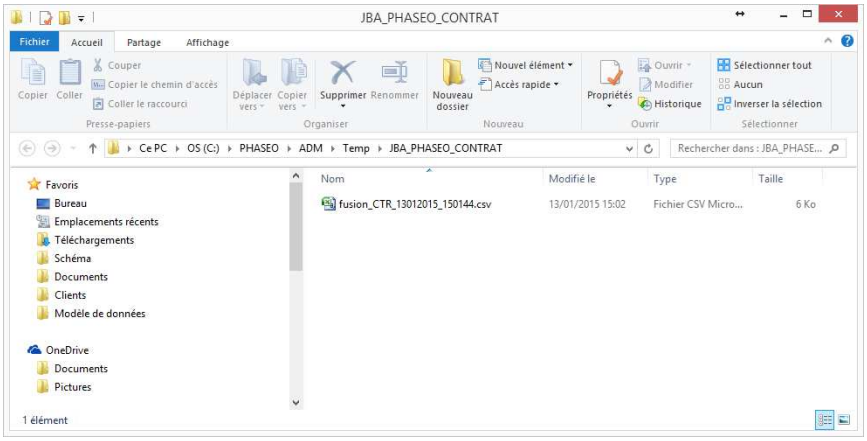

Attention: le fichier généré est un fichier temporaire qui sera supprimé au prochain redémarrage de PHASEO. Vous devez copier le fichier ou son contenu dans un de vos répertoires personnels.

Annexe: liste des champs du fusion

champs de fusion pour les contrats

Champ de fusion	Contenu
ALIAS (*)	*Champs interne PHASEO*
CLE (*)	*Champs interne PHASEO*
DATEDUJOUR	
CTR_ID *(*)*	Identifiant interne PHASEO (pour les contrats)
CTR_DT_DEBUT	Début de contrat pour l'usager
CTR_DT_FIN	
CTR_REFERENCE	
HPY_ID *(*)*	Identifiant interne PHASEO (pour les conditions de paiement)
LST_MODEPAIEMENTPREVU	Mode de paiement des facture
PAY_CIVILITE	Civilité pour le payeur (Monsieur, Madame, …)
PAY_ADRESSE_POSTALE1	1ère ligne de l'adresse du payeur
PAY_ADRESSE_POSTALE2	2ème ligne de l'adresse du payeur
PAY_ADRESSE_POSTALE3	
PAY_ADRESSE_POSTALE4	
PAY_ADRESSE_POSTALE5	
PAY_ADRESSE_POSTALE6	
PAY_COORDONNEES	Téléphone, mail du payeur
PRO_ADRESSE_POSTALE1	1ère ligne de l'adresse de la propriété
PRO_ADRESSE_POSTALE2	
PRO_ADRESSE_POSTALE3	
PRO_ADRESSE_POSTALE4	
COM_NOM_PRO	
VOI_NOM_PRO	
ADR_NUM_PRO	
INT_ID *(*)*	Identifiant interne PHASEO (pour les interlocuteurs)
PDC_ID *(*)*	Identifiant interne PHASEO (pour les points de comptage)
CONTACT_INT_ID*(*)*	Identifiant interne PHASEO (pour les interlocuteurs)
CONTACT_CIVILITE	
CONTACT_ADRESSE1	Adresse du contact sur site (si différent du payeur)
CONTACT_ADRESSE2	
CONTACT_ADRESSE3	
CONTACT_ADRESSE4	
CONTACT_ADRESSE5	
CONTACT_ADRESSE6	
CPT_NUMERO	Compteur
RLV_DT	Dernière date de relevé
IXC_INDEX	Dernier index
IXC_CONSO	Dernière conso
ACB_ID	Identifiant interne PHASEO (pour les badges RFID)
ACB_RFID	Denier badge RFID associé à l'usager
ACB_AFFECTATION	Affectation associé au bagde
WEB_IDENTIFIANT	Identifiant sur le portail internet
WEB_MOTDEPASSE_SI_DEFAUT	Mot de passe sur le portal internet

Liste des champs pour les interlocuteurs

Champ de fusion	Contenu
ALIAS	*Champs interne PHASEO*
CLE	*Champs interne PHASEO*
DATEDUJOUR	Date du jour
INT_ID	Identifiant interne PHASEO (pour les contrats)
INT_NOM	Nom
INT_PRENOM	Prénom
INT_REFERENCE	Référence d'interlocuteur
CIVILITE	Civilité pour le payeur (Monsieur, Madame, …)
INT_NOMADRESSE1	1ère ligne de l'adresse
INT_NOMADRESSE2	2ème ligne de l'adresse
INT_NOMADRESSE3	
INT_NOMADRESSE4	
INT_NOMADRESSE5	
INT_NOMADRESSE6	
INT_MAIL	Mail de l'interlocuteur
INT_COORDONNEES	Téléphone(s) de l'usager
WEB_IDENTIFIANT	Identifiant sur le portail internet
WEB_MOTDEPASSE	Mot de passe sur le portal internet
WEB_MOTDEPASSE_SI_DEFAUT	Mot de passe affecté par défaut à l'interlocuteur sur le portal internet